



Portafolio de Oferta de Cooperación Sur- Sur de Colombia



Presentación

El presente portafolio de Oferta de Cooperación Sur - Sur, está conformado por buenas prácticas de entidades colombianas que tienen un amplio reconocimiento internacional y que durante los últimos años han sido solicitadas en diversas ocasiones por otros países del Sur Global. Así mismo, se incluyen prácticas alineadas con los objetivos de la Política Exterior Colombiana vigente y que contribuyen de manera explícita a la cooperación para la equidad en el marco de la implementación de la Agenda 2030 y sus 17 Objetivos de Desarrollo Sostenible.

Para este documento se entienden como buenas prácticas los procesos, experiencias, metodologías o técnicas innovadoras, alineadas con las agendas globales de desarrollo, las políticas, planes y/o proyectos prioritarios del país, en las que Colombia ha acumulado conocimiento, saberes y experticia al desarrollarlas en función de ofrecer una solución novedosa, con resultados y muestras de eficacia evidenciables, a una necesidad explícita.

Con el presente portafolio se busca facilitar a los países del Sur Global la identificación de las buenas prácticas de Colombia para formular proyectos de Cooperación Sur-Sur es decir, intercambios de conocimiento, tecnología, métodos y metodologías que tengan como objetivo final el desarrollo y fortalecimiento de capacidades a través de productos tangibles que fortalezcan las políticas públicas.



Objetivo

Este portafolio contiene veinticinco (25) buenas prácticas de Colombia, las cuales constituyen el Portafolio 2021 de Cooperación Sur- Sur del país. Cada una de las buenas prácticas corresponden a Programas, Proyectos, Servicios, Políticas Públicas, Metodologías, desarrollos tecnológicos implementadas a nivel nacional o territorial y que cumplen con los criterios de innovación, orientación a resultados y eficiencia que nos permiten ponerlas a consideración de nuestros socios del Sur Global con el objetivo de formular proyectos en donde se propicie el intercambio de conocimiento alrededor de las buenas prácticas de Colombia.

Las prácticas están agrupadas por el Objetivo de Desarrollo Sostenible al cual realizan un aporte directo (ODS principal) y en algunos casos se mencionan otro u otros dos objetivos a los que contribuyen (ODS secundarios).

Esquema Fichas por proyecto

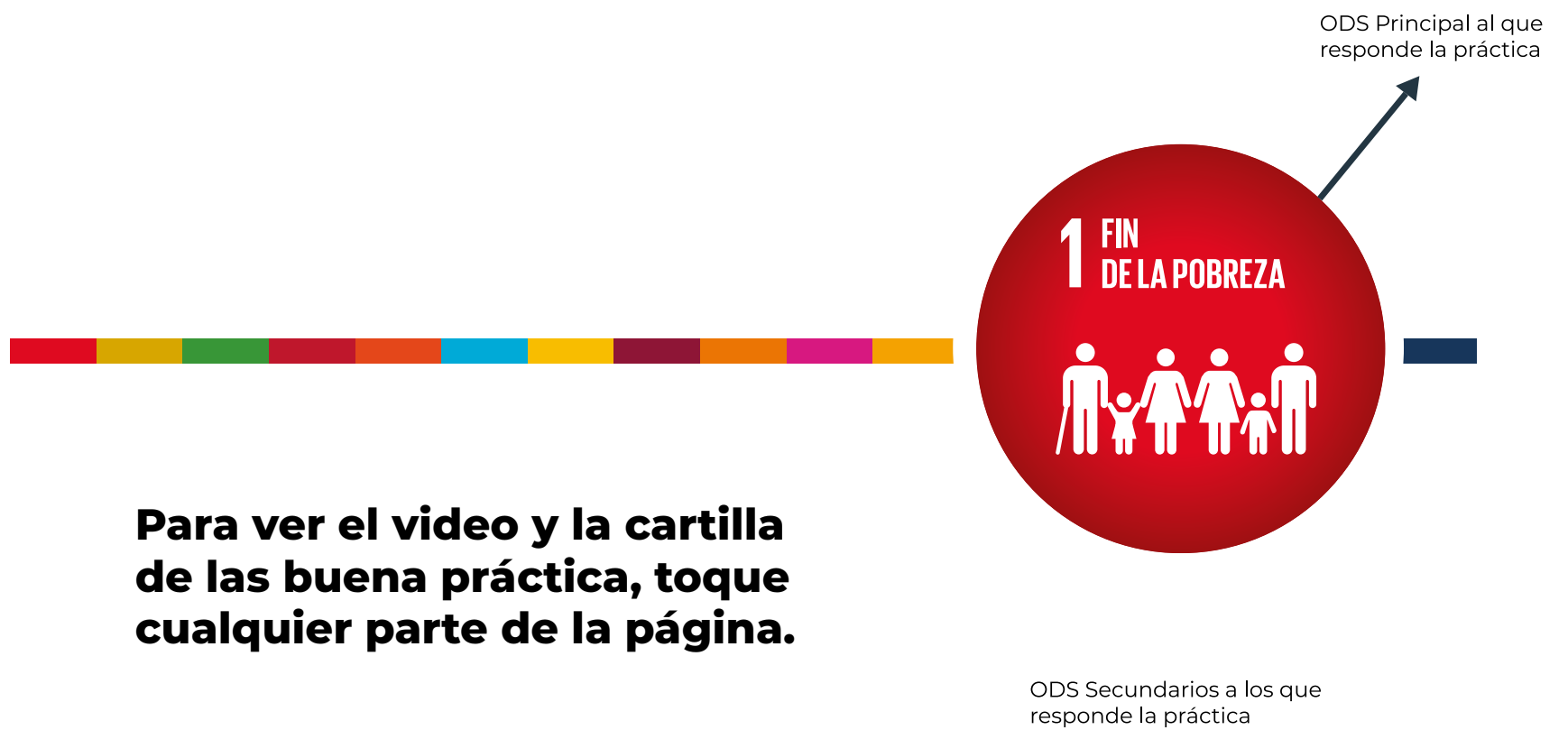

Para ver el video y la cartilla de las buena práctica, toque cualquier parte de la página.

Nombre de la practica

Nombre de la entidad que ejecuta el proyecto



En este espacio encontrara un breve resumen de la práctica.



8

9

10

11

12

13

14

15

16

17

18

19

20

21

22

23

24

25

26

27

28

29

30

31

32

Buenas prácticas alineadas
al ODS 1 (Fin de la pobreza)



Comisión Intersectorial para la Atención Integral de la Primera Infancia (CIPI)



Entidad ejecutora

Consejería Presidencial para la Niñez y la Adolescencia.

La CIPI busca resolver las debilidades en la respuesta Institucional para asegurar una atención integral con pertinencia, calidad y oportunidad en la primera infancia en el territorio colombiano.

Son entidades líderes de esta buena práctica la Consejería Presidencial para la Primera Infancia y las demás entidades que hacen parte de la Comisión Intersectorial para la Atención Integral a la Primera Infancia (CIPI)

Buenas prácticas alineadas
al ODS 3 Salud y bienestar



Método Madre Canguro

Entidad ejecutora
Fundación Madre Canguro



Método reconocido a nivel internacional que permite salvar vidas de los bebés prematuros o con bajo peso al nacer, a través del cual el bebé debe permanecer en el pecho de su madre, de su padre u otro miembro de la familia, recibiendo lactancia materna exclusiva. A través de este método se logra la utilización más racional y económica de los recursos disponibles para el cuidado de los niños de bajo peso al nacer.

Su eficacia y su seguridad han sido comprobadas a través de investigaciones científicas a nivel mundial.

Buenas prácticas alineadas
al ODS 4 Educación de calidad



Escuelas Taller Herramientas para la Paz

Entidad ejecutora
Ministerio de Cultura



Es un programa de formación de nivel nacional dirigido a Jóvenes en situación social vulnerable, en donde a través de espacios de aprendizaje y creación en oficios relacionados al patrimonio cultural se les facilitan herramientas para el trabajo y el desarrollo humano y a la vez se incentiva e impulsa los emprendimientos creativos en torno a los oficios. A través de este programa se fortalece la función social del patrimonio como base fundamental de los procesos sociales, culturales, científicos y productivos que se generan en las comunidades vulnerables del país.



4 EDUCACIÓN DE CALIDAD

Programa Sena: Emprende Rural -SER-

Entidad ejecutora
Servicio Nacional de Aprendizaje
(SENA)



Es un programa del nivel nacional dirigido a jóvenes y población vulnerable de las áreas rurales de Colombia en donde a través de procesos de formación, acompañamiento empresarial y gestión para la empleabilidad se busca contribuir a superar el desempleo rural y la deficiente productividad del campo, generando así inclusión productiva rural.



4 EDUCACIÓN DE CALIDAD

Certificación de Competencias Laborales



Entidad ejecutora
Servicio Nacional de Aprendizaje
(SENA)

Este modelo de nivel nacional tiene como objetivo contribuir al mejoramiento de la productividad y facilitar la movilidad laboral. Es un proceso que se desarrolla para verificar y certificar las habilidades, destrezas y conocimientos que tiene una persona para desarrollar una función o labor determinada. Es un ejercicio voluntario y concertado entre el Organismo Certificador y el Candidato en el que debe demostrar su desempeño en las funciones que realiza en su contexto laboral, cumpliendo con las Normas de Competencia Laboral.



Democracia del Siglo XXI



Entidad ejecutora

Registraduría Nacional del Estado Civil

Proyecto de nivel nacional dirigido a niños, niñas jóvenes y la ciudadanía en general de las zonas rurales y urbanas de Colombia y tiene como objetivo contribuir a la disminución de los índices de abstención electoral.

A través de procesos de formación mediante los cuales se busca promocionar y desarrollar actitudes y conductas que favorezcan el ejercicio participativo de la ciudadanía y la promoción de una cultura democrática activa y sostenible, así como el desarrollo y promoción de mecanismos de participación.



4 EDUCACIÓN DE CALIDAD

Cultura del Fútbol



Entidad ejecutora

Secretaría de Seguridad y Convivencia
de la Alcaldía de Medellín.

Programa de nivel territorial dirigido a barristas, aficionados y ciudadanos se busca capacitar en respeto y sana convivencia a los hinchas de los equipos de la ciudad.

Se trabaja a través de la formación y liderazgos positivos en jóvenes barristas, a través de la articulación con diferentes actores, la incidencia en política, las comunicaciones, la gestión de conocimiento y el apoyo a iniciativas que aporten a la construcción de convivencia dentro y fuera de los estadios.

Buenas prácticas alineadas al ODS 8 Trabajo decente y crecimiento económico



Modelo de Inclusión Laboral y su Programa de Mitigación de Barreras en Colombia



Entidad ejecutora

Unidad Administrativa del Servicio Público de Empleo

Modelo del orden nacional. Tiene como objetivo generar un marco de intervención para fortalecer y ampliar la oferta de servicios de gestión y colocación de empleo y la generación de acciones afirmativas efectivas y focalizadas que contribuyan a la mitigación de las barreras que se encuentran en la oferta y demanda de población en general y de esta manera cerrar brechas y apostar hacia la inclusión laboral.



8 TRABAJO DECENTE
Y CRECIMIENTO
ECONÓMICO

Cuenta Satélite Cultura y Economía Naranja

Entidad ejecutora

Ministerio de Cultura / DANE



Esta metodología de nivel nacional hace parte de las cuentas satélite las cuales ayudan a realizar un análisis de la contabilidad del país en algunas áreas que tienen un interés particular desde el punto de vista socio-económico.

La Cuenta Satélite de Cultura y Economía Naranja permite medir el valor agregado que se genera en el proceso de producción de las actividades económicas asociadas a la cultura y la economía naranja, agrupadas en tres áreas: artes y patrimonio, industrias culturales y creaciones funcionales.

Buenas prácticas alineadas
al ODS 9 Industria innovación e
infraestructura



Implementación del Servicio de Apostilla y Legalización en Línea



Entidad ejecutora
Ministerio de Relaciones
Exteriores

Metodología de nivel nacional, tiene como objetivo aumentar la seguridad y aceptación internacional de la Apostilla y las legalizaciones en línea.

Esta metodología hace el trámite de apostilla asequible a todas y todos los ciudadanos al tiempo que se contribuye a políticas de gobierno en línea y cero papel.



9 INDUSTRIA,
INNOVACIÓN E
INFRAESTRUCTURA



Aplicación móvil Dr. Agro v.20



Entidad ejecutora

Agrosavia – Corporación Colombiana de
Investigación Agropecuaria



Desarrollo tecnológico a través de una aplicación que tiene como objetivo el reconocimiento, manejo y control de insectos- plagas y enfermedades de diferentes cultivos para apoyar la toma de decisiones de los trabajadores del campo.

Buenas prácticas alineadas
al ODS 10 Reducción de las
desigualdades



Centro de Relevo



Entidad ejecutora

Ministerio de Tecnologías de la
Información y las
Comunicaciones (MinTIC)

Servicio que tiene como objetivo atender las necesidades comunicativas de las personas sordas.

Se basa en un modelo de uso de herramientas tecnológicas para que las personas sordas puedan interactuar con personas oyentes gracias a un servicio de interpretación en línea o a través de la aplicación móvil Centro de Relevo.

Buenas prácticas alineadas
al ODS 11 Ciudades y comunidades
sostenibles



Ciclovías Saludables

Entidad ejecutora

Instituto de Recreación y
Deporte / Alcaldía de Bogotá



Programa de nivel territorial a través del cual se busca fomentar el uso de la bicicleta como medio de transporte urbano y así incentivar hábitos de vida saludables así como asegurar el sano esparcimiento de la población que reside en grandes ciudades.

El programa tiene un énfasis en el cierre de vías principales vehiculares los días domingos y feriados para incentivar apropiación del espacio público y actividades saludables en esos espacios.



11 CIUDADES Y
COMUNIDADES
SOSTENIBLES

El Planeta Pide La Palabra

Entidad ejecutora

Unidad Nacional para la Gestión de
Riesgos de Desastres



Descripción: EPPP. Es un espacio virtual creado por la Unidad Nacional para la Gestión del Riesgo de Desastres - UNGRD para difundir e intercambiar conocimientos que ayuden a generar una mejor percepción y mayor conciencia ante los riesgos de desastres para su efectiva gestión.

Este espacio busca propiciar el intercambio de diálogos, saberes, aprendizajes y conocimientos, a través de la experiencia de los diferentes actores del Sistema Nacional de Gestión del Riesgo de Desastres - SNGRD y de otros sistemas de orden internacional que contribuyen al aumento del conocimiento común sobre el riesgo de desastres, los factores que conducen a éstos y las acciones que se pueden tomar a nivel individual y colectivo.

Buenas prácticas alineadas
al ODS 12 Producción y consumo
responsables



Alimento

Entidad ejecutora
Agrosavia – Corporación
Colombiana de Investigación
Agropecuaria



Software que tiene como objetivo apoyar en tiempo real, el diseño y formulación de protocolos de alimentación animal con información precisa sobre los recursos utilizados en la nutrición animal respecto a su naturaleza, ocurrencia, composición química y valor nutricional.



12 PRODUCCIÓN
Y CONSUMO
RESPONSABLES

Agricultura Digital

Entidad ejecutora

CIAT – Centro Internacional de
Agricultura Tropical (centro de
investigación)



Esta metodología de nivel nacional tiene como objetivo ampliar el acceso a las metodologías de agricultura digital a un mayor número de productores para brindar investigaciones más ágiles, económicas y más eficientes en temas agropecuarios que contribuyan a la seguridad alimentaria y la reducción de la pobreza.

Se trabaja a través del fortalecimiento de capacidades de los productores agrícolas particularmente de los pequeños productores en temas como Big Data; uso de inteligencia artificial para la investigación y sistemas interoperables; transformación de sistemas de extensión a través de tecnologías de información y comunicación; para acelerar y mejorar el impacto de la investigación agrícola.



12 PRODUCCIÓN
Y CONSUMO
RESPONSABLES

Formación Integral para la Ruralidad A través del Fortalecimiento de las Competencias Humanas, Técnicas Agropecuarias, Asociativas con la Metodología del Aprender Haciendo

Entidad ejecutora
Fundapanaca



Mediante esta Buena Práctica, PANACA-FUNDAPANACA incentiva en los jóvenes el interés en desarrollar proyectos de vida en la ruralidad, apoyados en la experiencia de sus mayores, incorporando la tecnología y la innovación en los procesos del campo. Esto lo logra la misión educativa de dignificación de las comunidades campesinas con un trabajo en pro del desarrollo rural sostenible, en aspectos como agroturismo, producción agropecuaria y desarrollo social en todo tipo de comunidades rurales.

Buenas prácticas alineadas
al ODS 13 Acción por el clima



Programa Nacional de Búsqueda y Rescate



Entidad ejecutora

Unidad Nacional para la
Gestión del Riesgo de
Desastres - UNGRD

Este Programa de nivel nacional tiene como objetivo mejorar las actividades de Búsqueda y Rescate Urbano (en ciudades y municipios), de acuerdo a las características de cada territorio.

Se trabaja definiendo estándares mínimos para los grupos de rescate de las ciudades y municipios con el fin de garantizar su efectividad y mejorar sus capacidades para rescatar el mayor número de personas atrapadas en el menor tiempo posible en Colombia y para apoyar la búsqueda y rescate en otros países.



13 ACCIÓN
POR EL CLIMA

Sistema de Monitoreo de Bosques y Carbono



13 ACCIÓN
POR EL CLIMA

Entidad ejecutora

Instituto de Hidrología, Meteorología y Estudios Ambientales (IDEAM)

Sistema del nivel nacional a través del cual se propicia el intercambio de información con el fin de generar datos confiables y un manejo adecuado de gestión de la información ambiental.

En particular busca conocer dónde, cuándo y porqué están sucediendo cambios en la superficie y en los contenidos de carbono de los bosques a través del uso de diferentes fuentes de información (información satelital, registros, etc).

Buenas prácticas alineadas
al ODS 16 Paz, justicia e
instituciones sólidas



Modelo de Capacidad Operacional en Desminado Humanitario





Entidad ejecutora

Brigada de Ingenieros de
Deminado Humanitario

Este modelo tiene como propósito, liberar tierras de la contaminación tanto de Minas Antipersonal (MAP) como de Municiones Usadas Sin Explosionar (MUSE) para restituir el derecho al uso de la tierra con plena libertad por parte de las víctimas, desplazados y la comunidad.

Dentro de las actividades que conducen a la eliminación de los peligros de artefactos explosivos se incluyen estudios técnicos, mapeo, limpieza, marcado, documentación posterior a la limpieza, enlace comunitario de acción contra las minas y la entrega de tierras despejadas.



16 PAZ, JUSTICIA
E INSTITUCIONES
SÓLIDAS

Escuela Nacional de Inteligencia – Prevención del Terrorismo en América Latina y el Caribe



Entidad ejecutora

Departamento Administrativo –
Dirección Nacional de Inteligencia

Esta metodología de nivel nacional tiene como objetivo sensibilizar a los países de América Latina y el Caribe acerca de las amenazas provenientes del terrorismo.

Se trabaja a través del fortalecimiento de los procesos y procedimientos para la identificación y prevención del terrorismo internacional en América Latina con base en la prevención y anticipación de acciones terroristas.



Fortalecimiento de Capacidades Institucionales en Procesos de Reintegración de Excombatientes.



Entidad ejecutora

Agencia de Reincorporación y Normalización -ARN-

Política de reintegración y reincorporación de Colombia implementada por la ARN.

Esta política se compone de dos líneas principales. La primera es la ruta de integración que es el conjunto de condiciones, beneficios, estrategias, metodologías y acciones concertados con la persona en proceso de reintegración, para promover el desarrollo de capacidades, la superación de la situación de vulnerabilidad y el ejercicio autónomo de la ciudadanía.

La segunda es la reincorporación que es un proceso de estabilización socioeconómica de los excombatientes orientado a fortalecer la convivencia, la reconciliación, el desarrollo de la actividad productiva y el tejido social en los territorios.



Modelo de Gestión del Talento Humano y Cultura Institucional

Entidad ejecutora:

Policía Nacional de Colombia



Esta buena práctica, el Modelo de Gestión del Talento Humano y Cultura Institucional, consiste en el gerenciamiento del talento humano de la Policía Nacional, de tal manera que se generen ambientes de trabajo que favorezcan la calidad de vida personal, laboral y familiar de los policías. A su vez, esto se verá reflejado en una efectiva prestación del servicio por parte de los policías por su sentido de compromiso y pertenencia.

Buenas prácticas alineadas
al ODS 17 Alianzas para lograr los
objetivos



Cooperación Col-Col, Colombia le enseña a Colombia.

Entidad ejecutora

Agencia Presidencial de
Cooperación Internacional
(APC - Colombia)



Es una metodología que tiene como objetivo innovar en la gestión de cooperación para y desde los territorios, con base en el intercambio de conocimiento y la generación de valor.

Se desarrolla a través del intercambio de conocimientos, prácticas y aprendizajes, y su posterior apropiación y adaptación en diversos contextos territoriales del país.



17 ALIANZAS PARA
LOGRAR
LOS OBJETIVOS

Mega Programa Juntos

Entidad ejecutora
Cámara de Comercio de Bogotá



Herramienta tecnológica a través de la cual se crean, formalizan y fortalecen las micro, pequeñas y medianas empresas.

La herramienta tecnológica se basa en un cuestionario de autodiagnóstico que diligencia el empresario para identificar las brechas de la organización; posteriormente, se diseña una ruta de servicios a su medida y luego se realiza el proceso de acompañamiento personalizado.